

SEZIONE A - A'

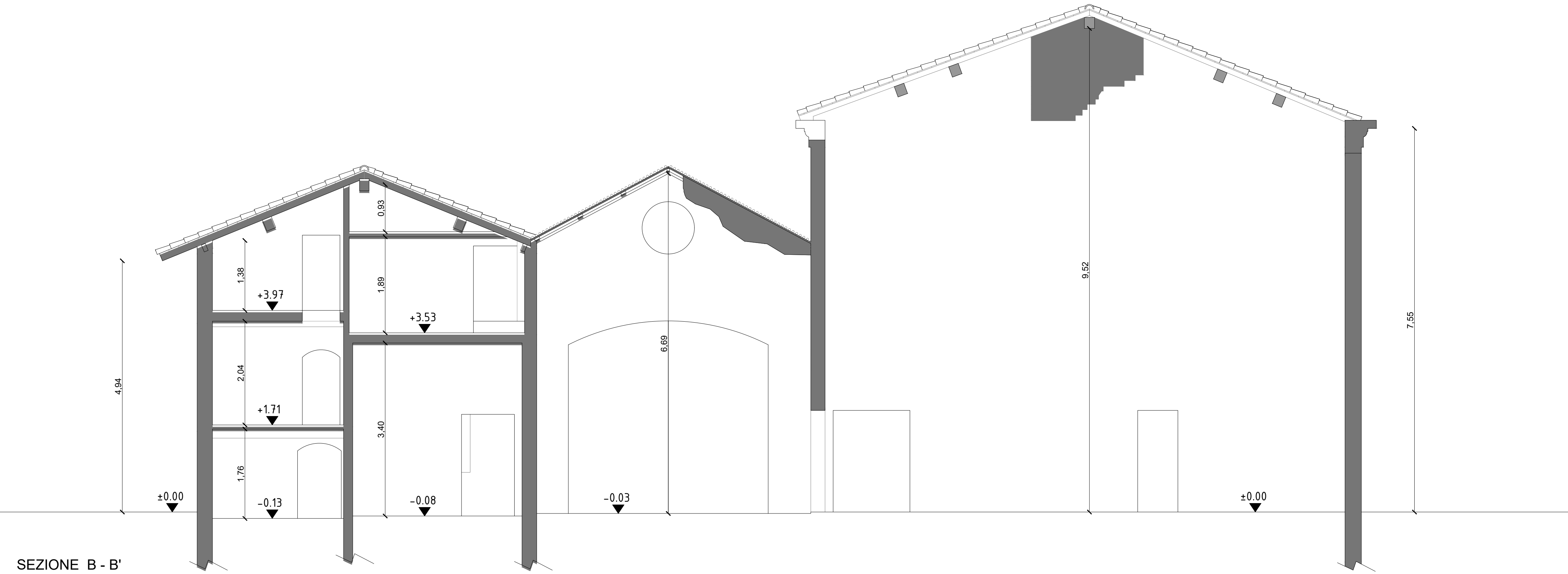

SEZIONE B - B'

<div>BISI & MERKUS</div> <div>studio associato</div> <div>dott. arch. Fausto Bisi</div> <div>dott. urb. Annette Merkus</div> <div><div>vicolo Trivelli, 6</div><div>42100 Reggio Emilia</div><div>tel.0522-580.795</div><div>e-mail: info@bisimerkus.it</div></div>	PROGETTISTA:			n°. tavola:	scala
	DOTT. ARCH. FAUSTO BISI			09	1:50
	BISI & MERKUS Studio Associato				
	COMMITTENTE:			n°. pratica:	Indice
	Fondazione Onlus Casa Insieme			↙ 4	versioni
	via F.lli Cervi n°8, 42011, Bagnolo in Piano (RE)				
PROGETTO: RESTAURO E RISANAMENTO CONSERVATIVO DELL'EX CASA CARRI PER LA REALIZZAZIONE DEI NUOVI SPAZI SOCIO-ASSISTENZIALI DELL'ADIACENTE STRUTTURA "CASA INSIEME"			fase:		
			E	2	5
				3	6
TITOLO TAVOLA:					
STATO DI FATTO_ rilievo sezioni AA' / BB'					
	DISEGNATO	CONTROLLATO	VERIFICATO	Firma	
data	Novembre 2023	Dicembre 2025	Dicembre 2025		
firma	Dott.ssa Giorgia De Luca	Dott. Arch. Fausto Bisi	Dott. Arch. Fausto Bisi		